

Façade A

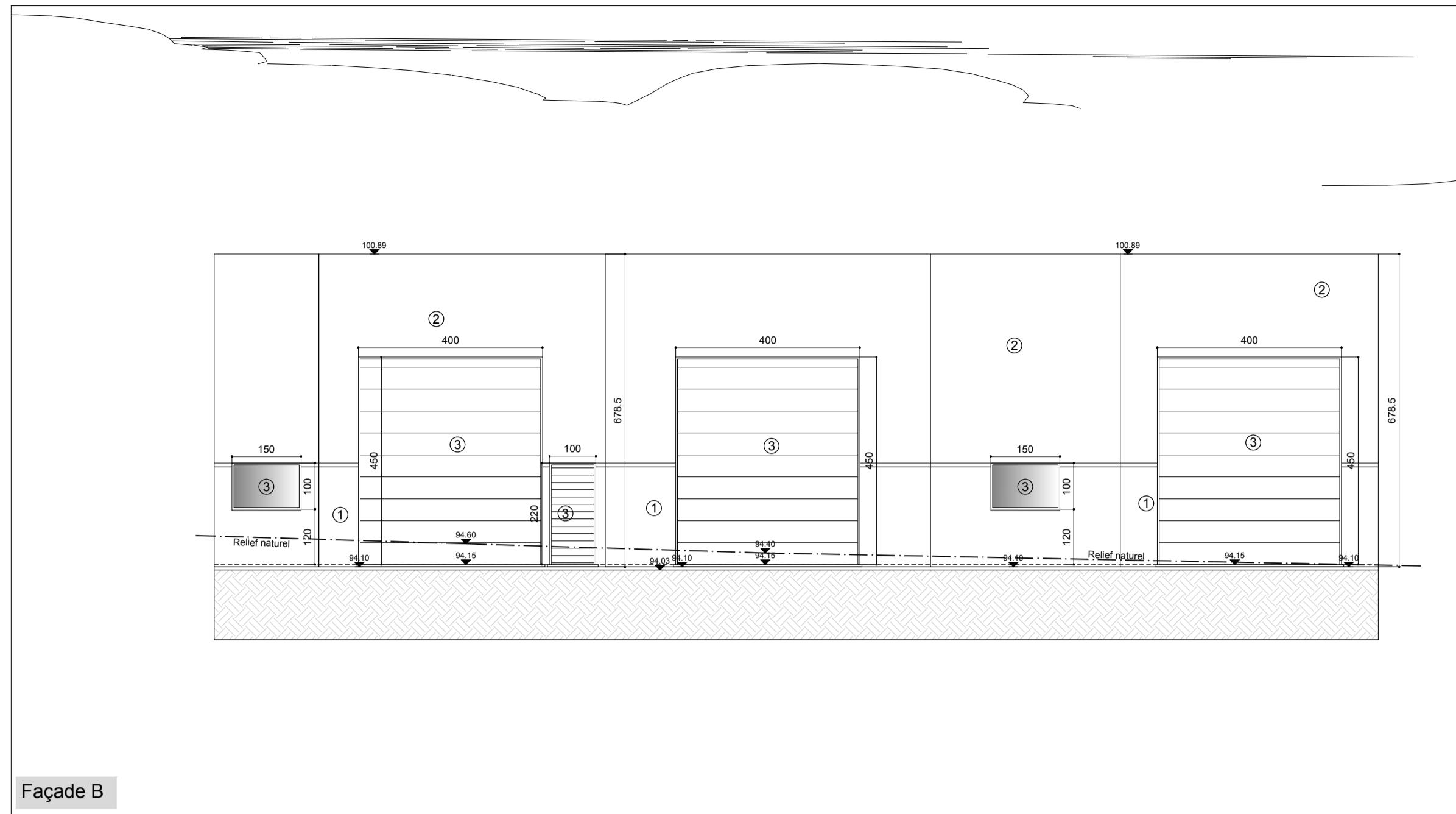

Façade B

**LÉGENDE**

- ① Panneau béton - gris clair
- ② Panneau sandwich métallique - Anthracite
- ③ Aluminium - Anthracite
- ④ Enduit - Anthracite
- ⑤ Béton - gris clair
- ⑥ Métallique - gris clair

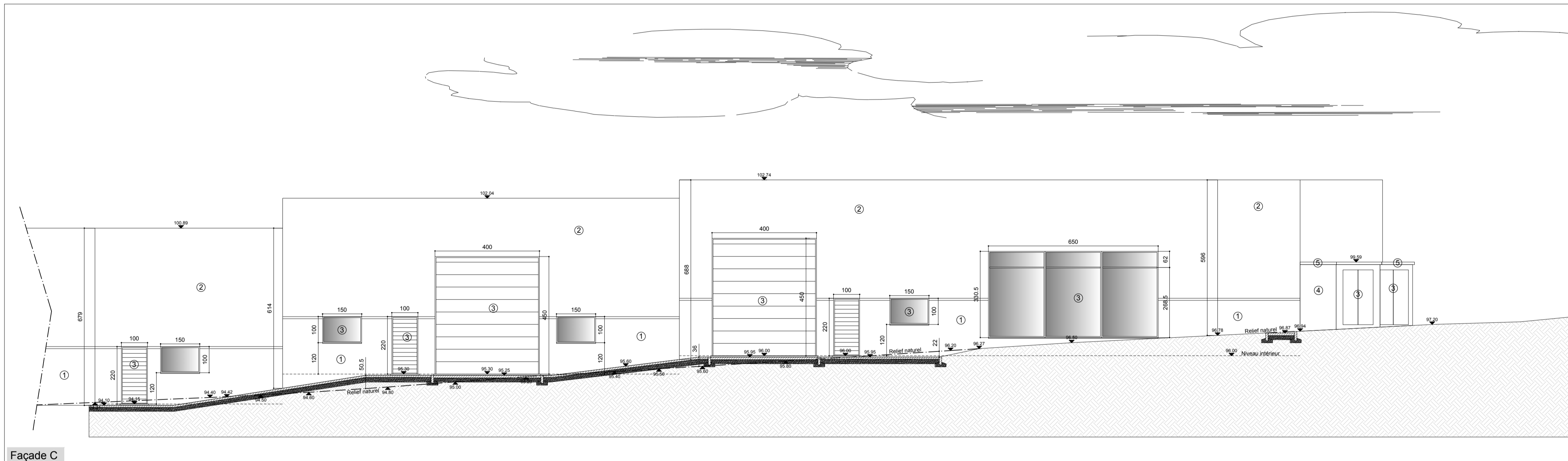

Façade C

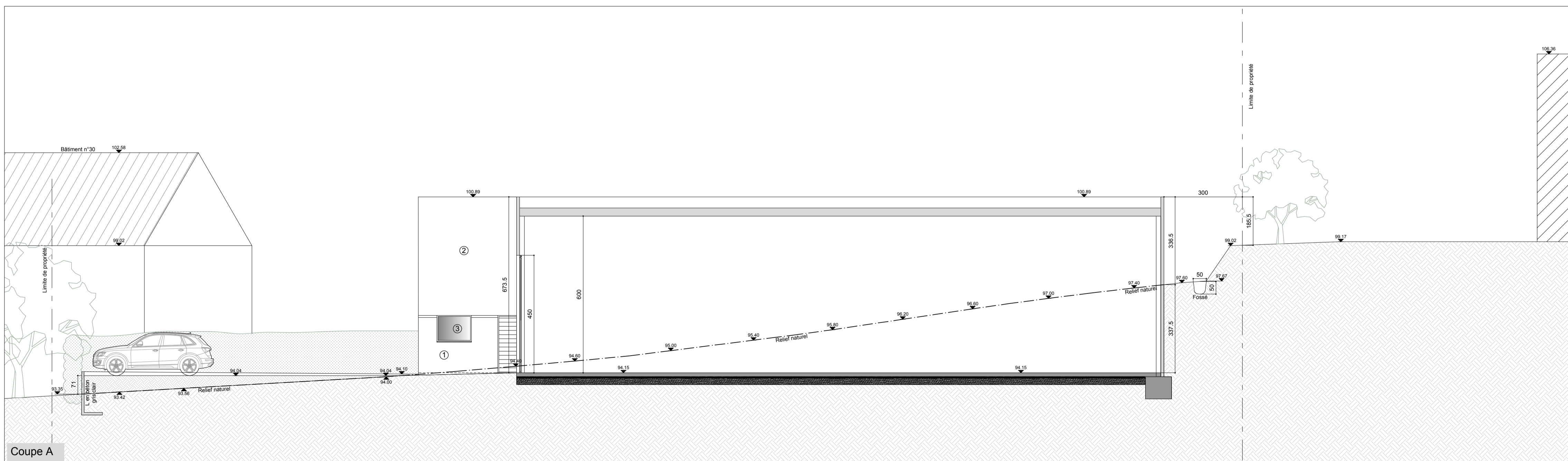

Coupe A

Province : <b>BRABANT WALLON</b>	Commune : <b>WAVRE</b>
Maître de l'ouvrage : <b>Moers Adrien SRL et Vendredi SRL</b> Tienne de la Petite Bilande, 56 à 1300 Wavre Boulevard Industriel, 141 à 1070 Anderlecht	
Chantier : <b>Construction de 5 unités PME et aménagement des abords</b> Tienne de la Petite Bilande 1300 - Wavre	
Cadastre : Wavre 1 DIV, section C, numéro 13e	
Objet : <b>Permis d'urbanisme</b> Situation projetée : Façades et coupe A	
Approuvé le le maître de l'ouvrage,	l'architecte,
l'entrepreneur,	Echelle : 1/100
Format : A1	AVP1 : 13.12.2023
AVP2 : 06.05.2024	P.U. : 06.05.2024
Soumission :	Exécution :
Dessinateur : ADO	Réf client :
Réf dossier :	<b>MAV</b>
Plan n°	<b>24.543</b>
Ind. A	<b>04</b>
<b>architectesDOYEN</b> Chemin des Hayes 1 - 1380 Lasne 02/633.21.12 - info@architectesdoyen.be	
Ce plan est la propriété de l'Architecte, il ne peut être modifié, recopié ou communiqué à des tiers sans autorisation préalable tél : 02/633.21.12 mail : info@architectesdoyen.be TVA: BE 0438 082 781	